ほ場整備工事だより

令和7年3月吉日
【第7号】
笠木地区工事安全・連絡協議会

笠木地区 経営体育成基盤整備事業に関して、地域の皆様には日頃よりご理解とご協力を頂き感謝申し上げます。現在の工事進捗状況および連絡事項等をお知らせいたします。
工事期間中は、交通規制等によりご不便をおかけ致しますが何卒ご協力のほどお願い申し上げます。

工　事　概　要

『工　事　名』　笠木地区　区画整理第３次工事
『工 事 場 所』　新潟市西区 笠木 地内
『工 事 期 間』　令和６年３月２８日 ～ 令和７年８月２９日（契約工期）
『作 業 時 間』　午前８：００ ～ 午後５：００（日曜日は休工）
『工 事 の 問 合 せ 先』

≪発注者≫
新潟県新潟地域振興局巻農業振興部 農地整備課　TEL ０２５６－７２－０９６７

≪工事受注者≫
株式会社　吉田建設　TEL ０２５－３７８－１２１３

現場代理人　伊丹　宏和
監理技術者　本間　裕

月間工程表【3月】

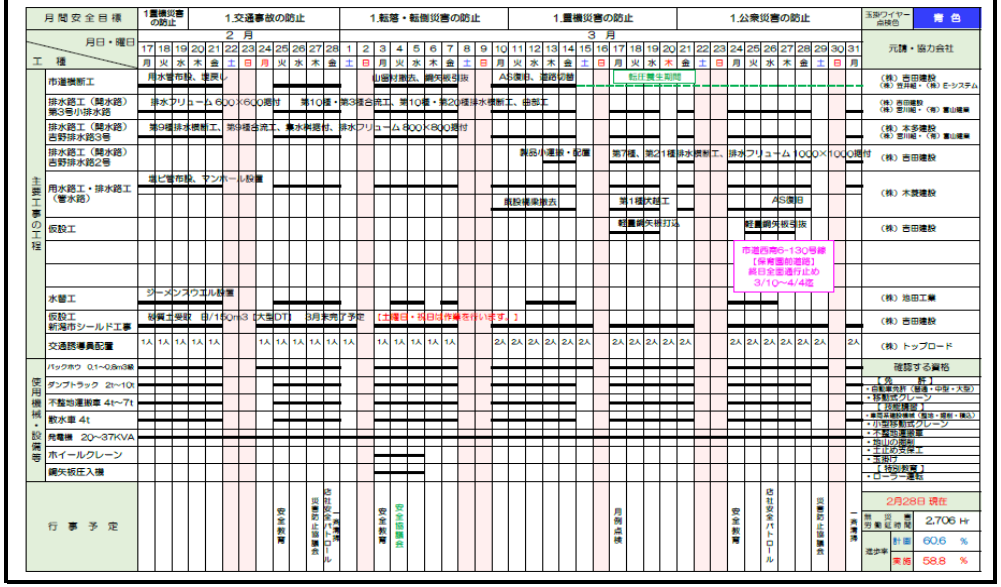

工事施工箇所位置図

回 覧

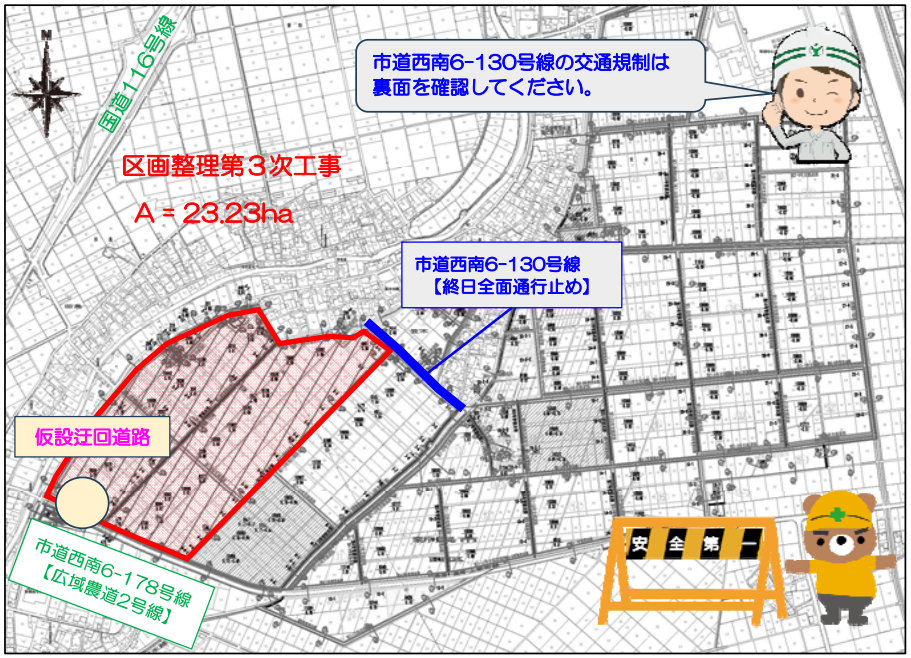

R7.2月末撮影

市道横断工 仮設迂回道路

// 進捗状況および連絡事項 //

現在は市道横断工【鋼矢板引抜、埋戻し】、開排水路【コンクリート二次製品据付】、管水路【硬質塩化ビニル管布設】の施工を行っております。広域農道2号線の舗装復旧が完了次第、迂回道路の切替を行います。今後は住吉神社・お墓の前で開排水路、笠木保育園前の市道西南6-130号線を終日全面通行止め（昼夜）で管水路・開排水路の施工を行います。通行止めの期間は3月10日～4月4日迄とし、道路の通行出来なくなるのでご了承願います。
また、稼働機械による振動・騒音を抑制し災害防止に努めて作業を進めていきますので、皆様には大変ご迷惑をお掛け致しますが、ご理解、ご協力をお願い致します。

第10種合流工【可変桝据付】

市道横断工【ダクタイル鋳鉄管布設】

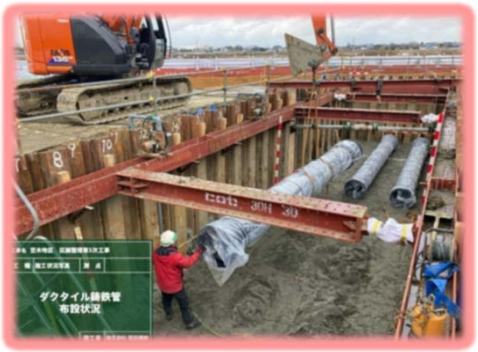

点検管理工【マンホール据付】・フラッシュエ
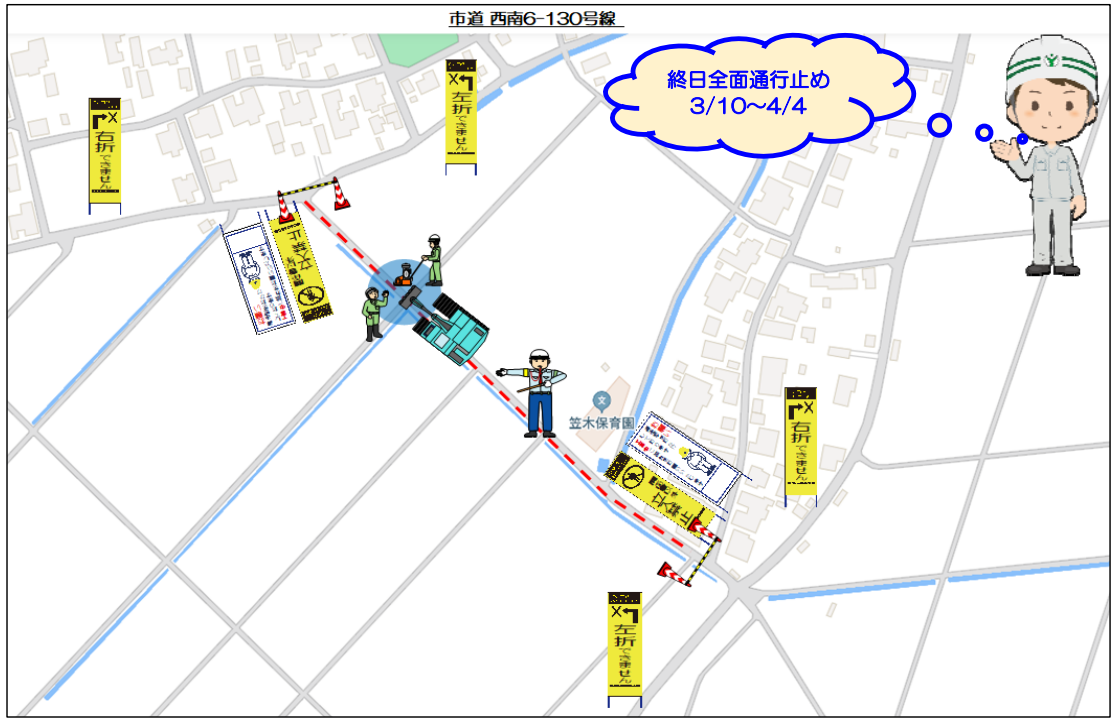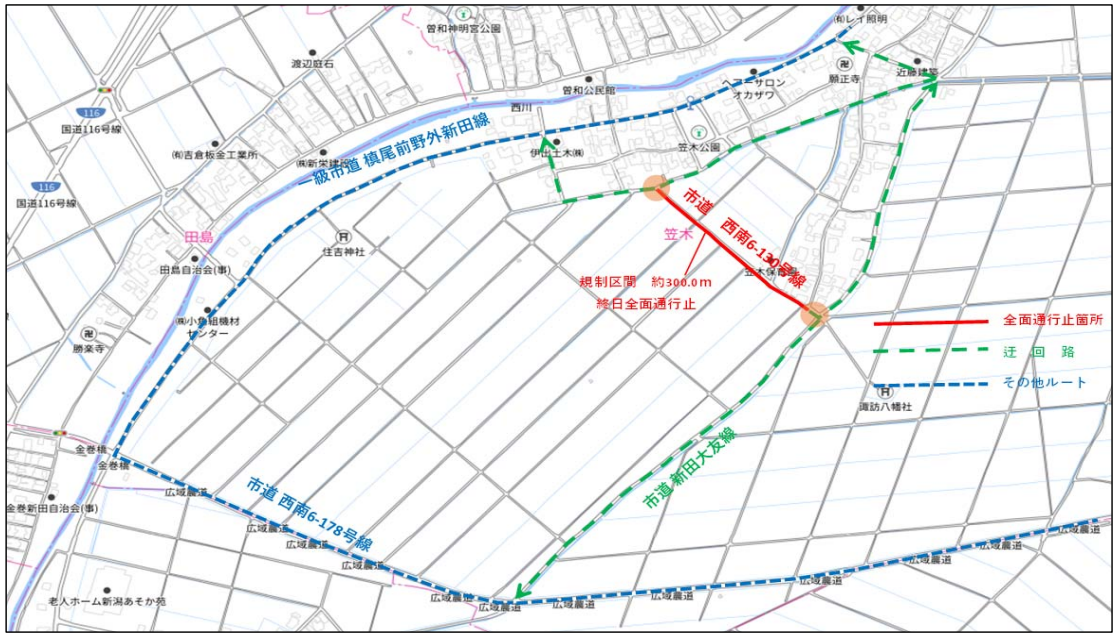
交通規制・迂回路